

Vroendaal: Groene inpassing of ecologische kaalslag?

De Belofte:
Een groene
inpassing
(woneninvroendaal.nl)



DE FORENSISCHE ANALYSE: DRIE HOOFDPIJNDOSSIERS

1

CASE NO. 279

Dossier Bomen

De confiscatie van openbaar groen & Fraus Legis

EVIDENCE



EVIDENCE

2

CASE NO. 278

Dossier Hitte

Extreme verstening & 47 graden hittestress

EVIDENCE



HEAT WARNING

3

CASE NO. 278

Dossier Stikstof

Illegale rekentrucs & genegeerde waarschuwingen

EVIDENCE



CONFIDENTIAL

De Footprint: Grotendeels vergroend of massief beton?

De papieren werkelijkheid

EVIDENCE

“...een footprint van 1.475 m²...”

De daadwerkelijke ruimtelijke impact

> **3160 m²**
massief beton

- + Verharde infrastructuur
- + Inritten
- + Toegangspaden
- + Fietsparkeren

Parasiteren op de Bunderbosch: Ruiming van bestaande natuur.



**Gereserveerd voor
tijdelijke bouwkransen**

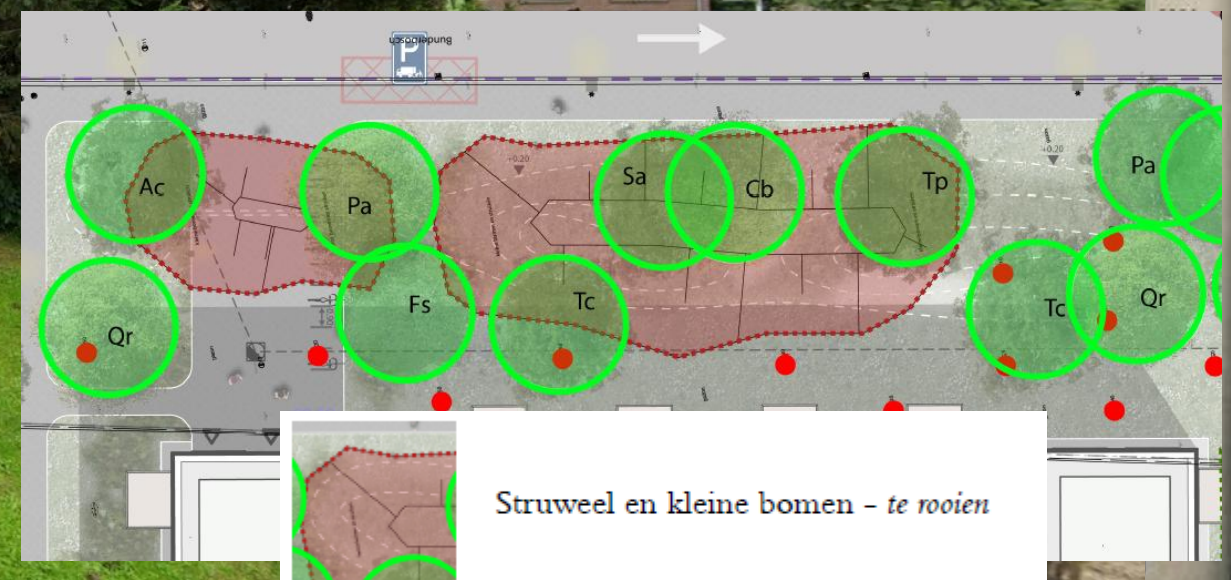

Dossier Bomen: Bewuste omzeiling van regelgeving

Loesmer municipaliaat naazatte bomennummers
municipalaat kraucesenn

Smv	td	Description:
1		f.4.zeal
2		Shiontiter bomen
3		Shewier bomen
4		Ancsaar bomen
5		Rercoweclyper bomen
6		Cheddeimnoljan / concat eilet dan bomen
7		Lacessen bomen
8		Maaisinooca-ed fhostervakken
9		Drotencenleay bornn.
10		Bloamava:kebta tui-seonven
11		fideernntaax bomen
12		Cachsaphind bomen
13		Strnwal dan ticarkercewarten
14		Struweal / nss/ heestervakken
14		1 volwassen bomen
15		1 volwassen bomen
16		
18		1 vol...
19		1 vol...

Bastor vilanontameor dane de...

Smv	Locoetian
1	Sticropenstoddt
2	Acuteassen bomen
5	Struwieal bomen
4	Sirussect bomen
5	Strusseast bomen
6	Setidcaarencitur 2 tuubt
7	Cononsen bomen
8	Pepatbalasen pianet
9	Poenistaptimo heug
9	Wloedudasnarodo
10	Manunasen bome
11	Minnnsaerader
12	Faopearken bee
15	Kohataesen bo



11 volwassen bomen weggeschreven als 'struiken' om uw eigen Bomenverordening en herplant-plicht te omzeilen. Kunt u dit legitimeren?

Het levensgevaarlijke gevolg van maximaal bouwen.

uitdroging en overhitting. Binnen de locatie is sprake van hittestress door warme nachten gedurende één week per jaar. Dit aantal loopt in de maximale variant in 2050 op tot twee weken per jaar.

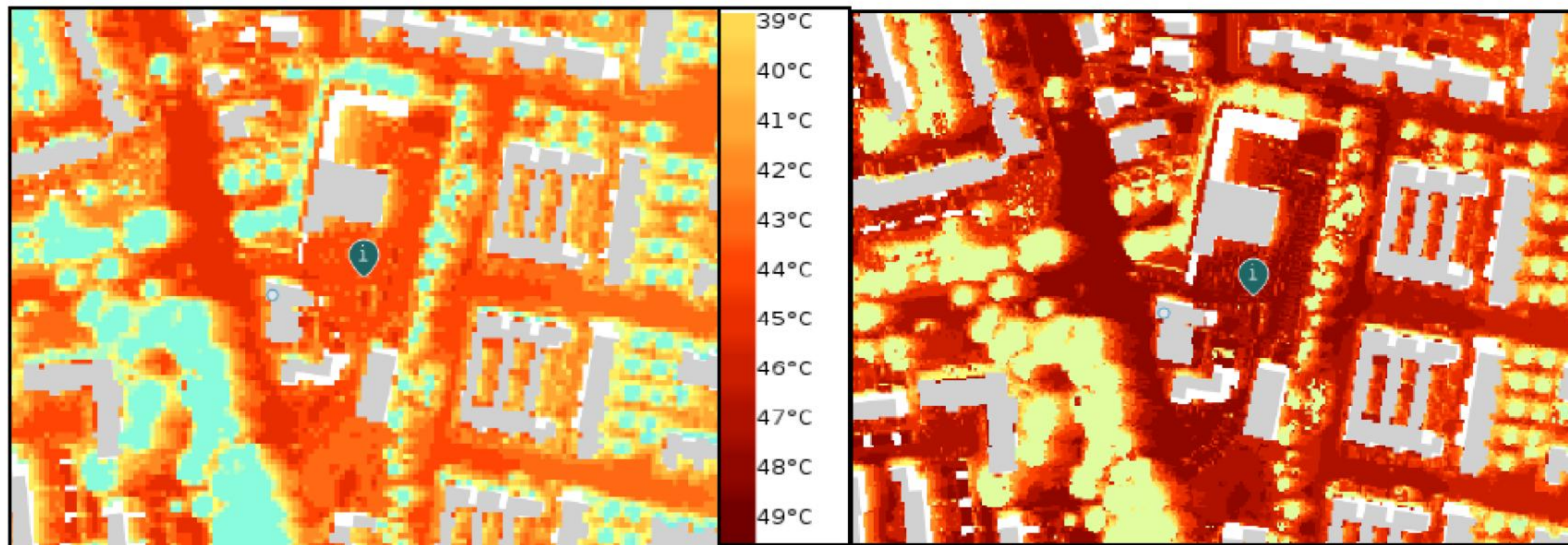

Hittestress gevoelstemperatuur – huidig

Hittestress gevoelstemperatuur – 2050-hoog

Figuur 10: Gevoelstemperatuur in het plangebied in huidige situatie en in 2050

Dossier Stikstof: De Illegale Rekeningtruc.

In voorliggend onderzoek zijn niet alleen de voorgenomen activiteiten beschouwd. Er is rekening gehouden met activiteiten die voorheen op de locatie plaatsvonden. Er is derhalve intern gesaldeerd.



ONVERBIDDELIJK OORDEEL:
Intern salderen tegen
een historische,
gesloten uitstootbron
(autosloperij)
is in een voortoets
VERBODEN.

Doelbewust aansturen op juridische vernietiging.

Afzender: Provincie Limburg

Datum: 24 oktober 2025

Onderwerp: Formele waarschuwing: Berekening leunt op verouderde AERIUS-data.

**GENEGEERD DOOR
WETHOUDER**

AERIUS[®]
CALCULATOR

Gevolg: Een harde vernietigingsgrond in de bestuursrechtspraak.

In directe strijd met de Omgevingsvisie 2040.

Conerorce-en Ton eenet aain
853216+80522 000C 1C150deot
1P17-

Stadsrand /
Binnenstedelijke
groenzone

De Eis (Omgevingsvisie 2040):

Stadsrand moet een
groene overgangszone
zijn, vrij van
verstedelijking.

Dit besluit staat haaks op uw
eigen, met trots vastgestelde
langetermijnvisie.

De Realiteit
(Vroendaal Plan):
Der complex.
Een massief
betoncomplex.

VÓÓR STEMMEN

- Legaliseert bestuurlijk sjoemelen met bomen (Fraus Legis).
- Negeert provinciale stikstofwaarschuwingen.
- Levert een besluit af dat door de rechter genadeloos zal worden vernietigd.

TEGEN STEMMEN

- Toont een betrouwbare overheid.
- Handhaaft EIGEN vastgesteld beleid (Omgevingsvisie).
- Herstelt de balans in de wijk.

Wees een betrouwbare overheid. Herstel de balans.